

Monatsüberblick Artec technologies AG [Xetra]

Date	OPEN	HIGH	LOW	CLOSE	VOLUME
01.05.2018					
02.05.2018	4,900	5,150	4,800	4,880	5.588
03.05.2018	4,800	4,860	4,720	4,860	1.278
04.05.2018	4,900	4,900	4,760	4,840	1.423
07.05.2018	4,760	4,960	4,760	4,820	438
08.05.2018	4,740	4,820	4,740	4,820	400
09.05.2018	4,820	4,820	4,740	4,800	1.082
10.05.2018	4,980	5,200	4,860	4,860	5.800
11.05.2018	4,960	5,150	4,740	4,900	5.005
14.05.2018	5,000	5,200	4,860	4,920	5.500
15.05.2018	4,980	5,050	4,960	5,000	4.430
16.05.2018	4,840	5,250	4,840	5,250	7.122
17.05.2018	5,050	5,450	5,000	5,300	8.628
18.05.2018	5,350	5,350	4,620	5,050	12.559
21.05.2018					
22.05.2018	4,980	5,000	4,860	4,980	1.974
23.05.2018	4,960	4,960	4,800	4,900	5.335
24.05.2018	4,900	4,900	4,880	4,880	3.205
25.05.2018	4,860	4,860	4,760	4,820	4.950
28.05.2018	4,800	4,800	4,740	4,780	2.900
29.05.2018	4,740	4,780	4,720	4,780	600
30.05.2018	4,740	4,800	4,720	4,800	675
31.05.2018	4,900	5,100	4,900	4,980	2.681

Chart (letzte 3 Monate)



Überblick Peergroup Unternehmen

Unternehmen	OPEN	HIGH	LOW	CLOSE	VOLUME	52W HIGH	52W LOW	MTD	YTD	Währung
Artec technologies AG	4,900	5,450	4,620	4,980	81.573	7,300	3,215	-0,40%	29,02%	EUR
Hangzhou Hikvision Digital	39,50	42,38	36,73	39,15	571.945.835	44,59	27,58	1,69%	0,38%	CNY
Axis Communications AB	336,00	336,00	323,00	330,00	18.941	373,50	323,00	-1,79%	-2,91%	SEK
Honeywell Inc.	144,37	152,46	139,51	147,91	56.555.265	165,13	131,42	2,23%	-3,55%	USD
Mobotix AG	9,95	10,40	9,55	9,85	30.979	12,82	6,67	-1,01%	27,10%	EUR
Basler AG	171,80	197,40	170,20	181,80	59.568	228,70	111,00	6,69%	-6,79%	EUR
FYBER NV	0,57	0,70	0,50	0,53	399.782	1,75	0,50	-4,64%	-30,65%	EUR

Kursentwicklung Peergroup 1

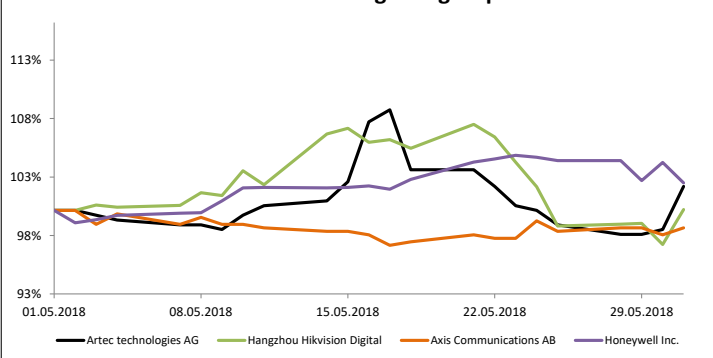

Kursentwicklung Peergroup 2

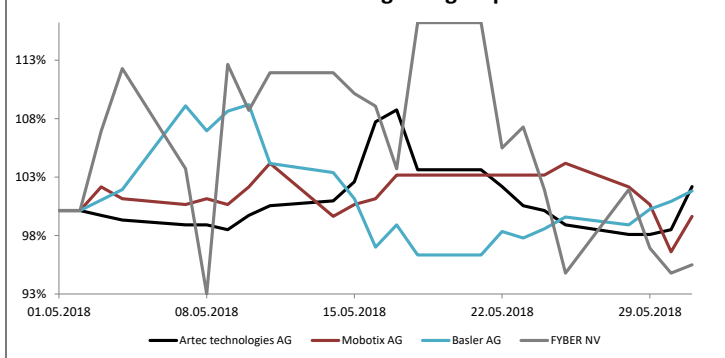

Überblick Indizes

Indizes	OPEN	HIGH	LOW	CLOSE	VOLUME	52W HIGH	52W LOW	MTD	YTD
DAX	12.610,78	13.204,31	12.547,61	12.604,89	2.293.729.992	13.596,89	11.726,62	-0,06%	-2,42%
MDAX	25.975,43	27.053,32	25.975,43	26.326,97	430.894.758	27.525,23	24.220,53	1,39%	0,48%
SDAX	12.286,31	12.685,70	12.286,31	12.449,70	650.052.780	12.685,70	10.747,70	1,44%	4,74%
Scale AllShare	1.277,79	1.328,85	1.277,79	1.307,21		1.377,97	1.143,35	2,30%	0,93%
Dow Jones Industrial	24.117,29	25.086,49	24.883,06	24.415,84	2.072.473.616	26.616,71	21.113,31	1,05%	-1,23%
S&P 500	2.643,64	2.742,24	2.725,70	2.705,27	12.122.967.072	2.872,87	2.405,70	2,16%	1,18%
NASDAQ 100	6.592,93	7.016,42	6.956,00	6.967,73	3.582.497.344	7.186,09	5.579,64	5,48%	8,93%
NIKKEI 225	22.453,42	23.050,39	22.952,87	22.201,82	16.572.928.512	24.129,34	19.239,52	-1,18%	1,46%

Kursentwicklung Indizes national

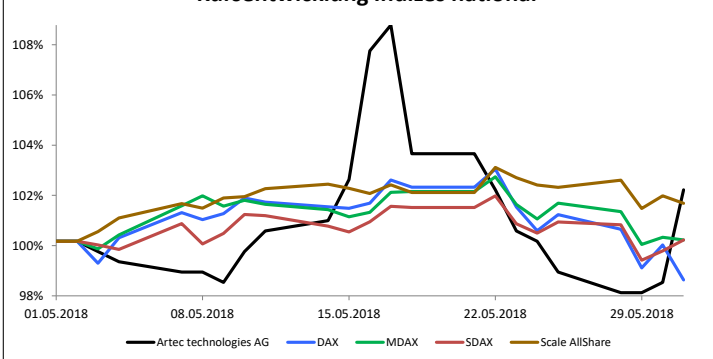

Kursentwicklung Indizes international

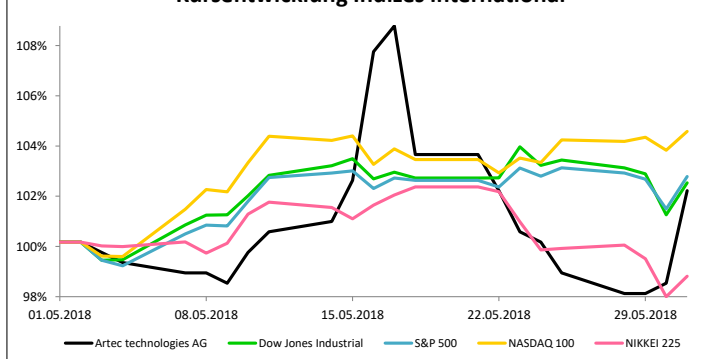

Monatsüberblick der wichtigsten Handelsplätze

Date	XETRA		FFM Parkett		Tradegate Exchange		Quotrix		München		Summe
	Close	VOLUME	Close	VOLUME	Close	VOLUME	Close	VOLUME	Close	VOLUME	
01.05.2018											
02.05.2018	4,880	5.588	4,860	1.185	4,720	5.152	4,840	0	5,000	0	11.925
03.05.2018	4,860	1.278	4,720	1.340	4,720	1.124	4,740	150	4,840	227	4.119
04.05.2018	4,840	1.423	4,760	550	4,780	3.003	4,780	50	4,840	0	5.026
07.05.2018	4,820	438	4,780	610	4,720	2.555	4,820	0	4,840	0	3.603
08.05.2018	4,820	400	4,740	539	4,740	2.308	4,740	0	4,840	0	3.247
09.05.2018	4,800	1.082	4,860	918	4,720	1.000	4,820	0	4,840	0	3.000
10.05.2018	4,860	5.800	4,760	0	4,800	4.579	4,740	0	4,840	0	10.379
11.05.2018	4,900	5.005	4,800	2.037	4,780	2.106	4,760	200	4,840	0	9.348
14.05.2018	4,920	5.500	5,000	700	5,000	3.535	4,800	0	4,840	0	9.735
15.05.2018	5,000	4.430	4,840	0	4,860	1.060	4,920	0	4,840	0	5.490
16.05.2018	5,250	7.122	4,840	0	5,000	3.054	4,900	0	4,840	0	10.176
17.05.2018	5,300	8.628	5,200	500	5,200	6.542	5,100	0	4,960	0	15.670
18.05.2018	5,050	12.559	4,820	1.650	5,000	9.164	5,250	150	4,960	390	23.913
21.05.2018							5,100	0			
22.05.2018	4,980	1.974	4,960	350	5,000	2.096	5,050	0	4,960	0	4.420
23.05.2018	4,900	5.335	4,900	1.550	5,000	1.260	5,000	0	5,100	600	8.745
24.05.2018	4,880	3.205	4,860	750	4,880	2.469	5,000	0	5,100	0	6.424
25.05.2018	4,820	4.950	4,820	550	4,880	1.180	4,900	0	4,820	400	7.080
28.05.2018	4,780	2.900	4,760	0	4,880	1.463	4,840	0	4,820	0	4.363
29.05.2018	4,780	600	4,740	270	4,840	2.838	4,820	0	4,660	600	4.308
30.05.2018	4,800	675	4,760	23	4,820	65	4,780	0	4,740	0	763
31.05.2018	4,980	2.681	4,740	0	4,820	2.767	4,840	0	4,740	0	5.448
Ø (Handelstag)	4,915	3.884	4,834	644	4,865	2.825	4,888	25	4,870	106	7.485
Kummuliert		81.573		13.522		59.320		550		2.217	157.182
Verteilung		51,9%		8,6%		37,7%		0,3%		1,4%	100%

Umsatzverteilung (wichtigsten Handelsplätze)

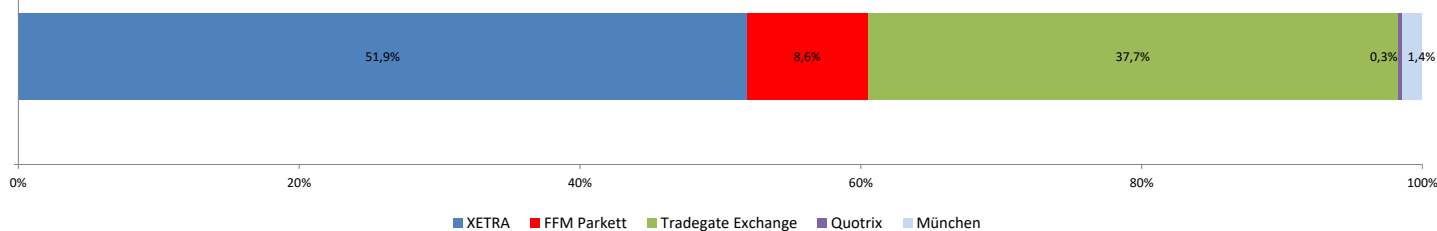

TOP 20 Shareholder (Quelle: Bloomberg)

Inhabername	Portfolioname	Quelle	Position	Prozent	jüng. Änd.	Filing-Date	Institutionstyp	Land
IFM - INDEPENDENT FU	Multiple Portfolios	MF-AGG	52.396	2,01%	0	30.06.2017	Investment Advisor	Liechtenstein
ARTEC TECH AG	n/a	Annual Re	13.700	0,53%	0	31.12.2016	Corporation	Germany

Überdurchschnittlich gutes Designated Sponsoring - Rating der Deutschen Börse

Rating

AA

Analysteneinstufungen (Quelle: Bloomberg)

Institut	Analyst	Einstufung	Kursziel	Aktualisierung
0				

Disclaimer:

Die obigen Angaben und Mitteilungen dienen ausschließlich Informationszwecken und stellen weder ein Angebot noch eine Aufforderung oder Empfehlung zum Kauf, Verkauf oder Halten von Finanzprodukten, noch Anlageberatung oder Finanzanalyse dar. Die ICF BANK AG hat die Informationen mit größtmöglicher kaufmännischer Sorgfalt zusammengestellt. Sie basieren auf dem Datenmaterial Dritter, das sorgfältig ausgewählt wurde. Die ICF BANK AG übernimmt keine Gewährleistung für die Aktualität, Richtigkeit, Vollständigkeit, Qualität und Widerspruchsfreiheit der Informationen und keine Haftung für Schäden, die infolge oder im Zusammenhang mit der Verwendung der Informationen entstehen. Haftungsansprüche, die ihren Ursprung in den benannten Punkten bzw. in der Unrichtigkeit, Unvollständigkeit oder Missverständlichkeit der Informationen haben, sind ausgeschlossen. Die ICF BANK AG übernimmt keine Verpflichtung, auf etwaige Fehler oder Unvollständigkeiten der Informationen hinzuweisen, noch diese zu aktualisieren.